СВЕДЕНИЯ О ТОВАРНЫХ ЗНАКАХ ПРОИЗВОДИТЕЛЯ

Роспатент, открытые реестры ФИПС

к записи реестра российской промышленной продукции № 10607136

Роспатент: товарные знаки правообладателя

Знаки ОТКРЫТОЕ АКЦИОНЕРНОЕ ОБЩЕСТВО "ФАРМСТАНДАРТ-ЛЕКСРЕДСТВА" (ИНН 4631002737): 36. Правообладатель найден по ИНН производителя. Знаки принадлежат производителю продукции, но не обязательно относятся именно к этому изделию.

Знак № 1171072 · действует

Зарегистрирован 02.12.2025, действует до 17.11.2033

По открытым данным Роспатента на 02.10.2026. Изображение знака и классы МКТУ — на странице знака ФИПС по ссылке ниже.

https://www1.fips.ru/fips_servl/fips_servlet?DB=RUTM&DocNumber=1171072

Знак № 1117217 · действует

Зарегистрирован 28.05.2025, действует до 17.11.2033

По открытым данным Роспатента на 02.10.2026. Изображение знака и классы МКТУ — на странице знака ФИПС по ссылке ниже.

https://www1.fips.ru/fips_servl/fips_servlet?DB=RUTM&DocNumber=1117217



Знак № 1109770 · действует

Зарегистрирован 05.05.2025, действует до 20.10.2033

Заявка 2023801280 от 20.10.2023 · бюллетень № 9

Классы МКТУ: 05

05 - вещества диетические для медицинских целей; добавки диетические минеральные; добавки к пище; добавки пищевые белковые; материалы перевязочные медицинские; медикаменты; медикаменты для человека; препараты бактериальные для медицинских и...

https://www1.fips.ru/fips_servl/fips_servlet?DB=RUTM&DocNumber=1109770



Знак № 1109771 · действует

Зарегистрирован 05.05.2025, действует до 25.10.2033

Заявка 2023803123 от 25.10.2023 · бюллетень № 9

Классы МКТУ: 05

05 - вещества диетические для медицинских целей; добавки диетические минеральные; добавки к пище; добавки пищевые белковые; материалы перевязочные медицинские; медикаменты; медикаменты для человека; препараты бактериальные для медицинских и...

https://www1.fips.ru/fips_servl/fips_servlet?DB=RUTM&DocNumber=1109771



Знак № 1109778 · действует

Зарегистрирован 05.05.2025, действует до 07.12.2033

Заявка 2023821235 от 07.12.2023 · бюллетень № 9

Классы МКТУ: 05

05 - вещества диетические для медицинских целей; добавки диетические минеральные; добавки к пище; добавки пищевые белковые; медикаменты; медикаменты для человека; препараты бактериальные для медицинских и ветеринарных целей; препараты...

https://www1.fips.ru/fips_servl/fips_servlet?DB=RUTM&DocNumber=1109778

Знак № 1109790 · действует

Зарегистрирован 05.05.2025, действует до 18.03.2034

По открытым данным Роспатента на 02.10.2026. Изображение знака и классы МКТУ — на странице знака ФИПС по ссылке ниже.

https://www1.fips.ru/fips_servl/fips_servlet?DB=RUTM&DocNumber=1109790



Знак № 1083980 · действует

Зарегистрирован 05.02.2025, действует до 13.03.2034

Заявка 2024726649 от 13.03.2024 · бюллетень № 3

Классы МКТУ: 05

05 - вещества диетические для медицинских целей; добавки диетические минеральные; добавки к пище; добавки пищевые белковые; материалы перевязочные медицинские; медикаменты; медикаменты для человека; препараты бактериальные для медицинских и...

https://www1.fips.ru/fips_servl/fips_servlet?DB=RUTM&DocNumber=1083980

Знак № 1084100 · действует

Зарегистрирован 05.02.2025, действует до 11.09.2033

По открытым данным Роспатента на 02.10.2026. Изображение знака и классы МКТУ — на странице знака ФИПС по ссылке ниже.

https://www1.fips.ru/fips_servl/fips_servlet?DB=RUTM&DocNumber=1084100



Знак № 1084101 · действует

Зарегистрирован 05.02.2025, действует до 25.10.2033

Заявка 2023803149 от 25.10.2023 · бюллетень № 3

Классы МКТУ: 05

05 - вещества диетические для медицинских целей; добавки диетические минеральные; добавки к пище; добавки пищевые белковые; материалы перевязочные медицинские; медикаменты; медикаменты для человека; препараты бактериальные для медицинских и...

https://www1.fips.ru/fips_servl/fips_servlet?DB=RUTM&DocNumber=1084101



Знак № 1084105 · действует

Зарегистрирован 05.02.2025, действует до 07.12.2033

Заявка 2023821238 от 07.12.2023 · бюллетень № 3

Классы МКТУ: 05

05 - вещества диетические для медицинских целей; добавки диетические минеральные; добавки к пище; добавки пищевые белковые; медикаменты; медикаменты для человека; препараты бактериальные для медицинских и ветеринарных целей; препараты...

https://www1.fips.ru/fips_servl/fips_servlet?DB=RUTM&DocNumber=1084105



Знак № 1084107 · действует

Зарегистрирован 05.02.2025, действует до 07.12.2033

Заявка 2023821240 от 07.12.2023 · бюллетень № 3

Классы МКТУ: 05

05 - вещества диетические для медицинских целей; добавки диетические минеральные; добавки к пище; добавки пищевые белковые; материалы перевязочные медицинские; медикаменты; медикаменты для человека; препараты бактериальные для медицинских и...

https://www1.fips.ru/fips_servl/fips_servlet?DB=RUTM&DocNumber=1084107

Знак № 1084110 · действует

Зарегистрирован 05.02.2025, действует до 07.12.2033

По открытым данным Роспатента на 02.10.2026. Изображение знака и классы МКТУ — на странице знака ФИПС по ссылке ниже.

https://www1.fips.ru/fips_servl/fips_servlet?DB=RUTM&DocNumber=1084110



Знак № 1066912 · действует

Зарегистрирован 02.12.2024, действует до 17.11.2033

Заявка 2023812837 от 17.11.2023 · бюллетень № 23

Классы МКТУ: 05

05 - вещества диетические для медицинских целей; добавки диетические минеральные; добавки к пище; добавки пищевые белковые; медикаменты; медикаменты для человека; препараты бактериальные для медицинских и ветеринарных целей; препараты...

https://www1.fips.ru/fips_servl/fips_servlet?DB=RUTM&DocNumber=1066912



Знак № 1066914 · действует

Зарегистрирован 02.12.2024, действует до 17.11.2033

Заявка 2023812831 от 17.11.2023 · бюллетень № 23

Классы МКТУ: 05

05 - вещества диетические для медицинских целей; добавки диетические минеральные; добавки к пище; добавки пищевые белковые; материалы перевязочные медицинские; медикаменты; медикаменты для человека; препараты бактериальные для медицинских и...

https://www1.fips.ru/fips_servl/fips_servlet?DB=RUTM&DocNumber=1066914



Знак № 1058392 · действует

Зарегистрирован 23.10.2024, действует до 17.11.2033

Заявка 2023812819 от 17.11.2023 · бюллетень № 20

Классы МКТУ: 05

05 - вещества диетические для медицинских целей; добавки диетические минеральные; добавки к пище; добавки пищевые белковые; материалы перевязочные медицинские; медикаменты; медикаменты для человека; препараты бактериальные для медицинских и...

https://www1.fips.ru/fips_servl/fips_servlet?DB=RUTM&DocNumber=1058392



Знак № 1053687 · действует

Зарегистрирован 02.10.2024, действует до 11.09.2033

Заявка 2023785592 от 11.09.2023 · бюллетень № 19

Классы МКТУ: 05

05 - препараты фармацевтические, а именно препараты для местного применения при инфекционных заболеваниях верхних дыхательных путей, оказывающие местное противовоспалительное и антисептическое действие.

https://www1.fips.ru/fips_servl/fips_servlet?DB=RUTM&DocNumber=1053687



Знак № 1052825 · действует

Зарегистрирован 01.10.2024, действует до 17.11.2033

Заявка 2023812821 от 17.11.2023 · бюллетень № 19

Классы МКТУ: 05

05 - вещества диетические для медицинских целей; добавки диетические минеральные; добавки к пище; добавки пищевые белковые; материалы перевязочные медицинские; медикаменты; медикаменты для человека; препараты бактериальные для медицинских и...

https://www1.fips.ru/fips_servl/fips_servlet?DB=RUTM&DocNumber=1052825

Знак № 1050557 · действует

Зарегистрирован 16.09.2024, действует до 17.11.2033

По открытым данным Роспатента на 02.10.2026. Изображение знака и классы МКТУ — на странице знака ФИПС по ссылке ниже.

https://www1.fips.ru/fips_servl/fips_servlet?DB=RUTM&DocNumber=1050557



Знак № 1047131 · действует

Зарегистрирован 03.09.2024, действует до 20.10.2033

Заявка 2023801291 от 20.10.2023 · бюллетень № 17

Классы МКТУ: 05

05 - вещества диетические для медицинских целей; добавки диетические минеральные; добавки к пище; добавки пищевые белковые; медикаменты; медикаменты для человека; препараты бактериальные для медицинских и ветеринарных целей; препараты...

https://www1.fips.ru/fips_servl/fips_servlet?DB=RUTM&DocNumber=1047131

Знак № 1047132 · действует

Зарегистрирован 03.09.2024, действует до 20.10.2033

По открытым данным Роспатента на 02.10.2026. Изображение знака и классы МКТУ — на странице знака ФИПС по ссылке ниже.

https://www1.fips.ru/fips_servl/fips_servlet?DB=RUTM&DocNumber=1047132

Знак № 1047138 · действует

Зарегистрирован 03.09.2024, действует до 20.10.2033

По открытым данным Роспатента на 02.10.2026. Изображение знака и классы МКТУ — на странице знака ФИПС по ссылке ниже.

https://www1.fips.ru/fips_servl/fips_servlet?DB=RUTM&DocNumber=1047138

Знак № 1039364 · действует

Зарегистрирован 06.08.2024, действует до 11.09.2033

По открытым данным Роспатента на 02.10.2026. Изображение знака и классы МКТУ — на странице знака ФИПС по ссылке ниже.

https://www1.fips.ru/fips_servl/fips_servlet?DB=RUTM&DocNumber=1039364

Знак № 1038825 · действует

Зарегистрирован 01.08.2024, действует до 22.11.2033

По открытым данным Роспатента на 02.10.2026. Изображение знака и классы МКТУ — на странице знака ФИПС по ссылке ниже.

https://www1.fips.ru/fips_servl/fips_servlet?DB=RUTM&DocNumber=1038825

Знак № 1035994 · действует

Зарегистрирован 11.07.2024, действует до 25.10.2033

По открытым данным Роспатента на 02.10.2026. Изображение знака и классы МКТУ — на странице знака ФИПС по ссылке ниже.

https://www1.fips.ru/fips_servl/fips_servlet?DB=RUTM&DocNumber=1035994



Знак № 1033293 · действует

Зарегистрирован 02.07.2024, действует до 20.10.2033

Заявка 2023801250 от 20.10.2023 · бюллетень № 13

Классы МКТУ: 05

05 - вещества диетические для медицинских целей; добавки диетические минеральные; добавки к пище; добавки пищевые белковые; материалы перевязочные медицинские; медикаменты; медикаменты для человека; препараты бактериальные для медицинских и...

https://www1.fips.ru/fips_servl/fips_servlet?DB=RUTM&DocNumber=1033293

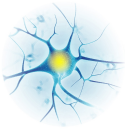

Знак № 1030561 · действует

Зарегистрирован 19.06.2024, действует до 25.10.2033

Заявка 2023803118 от 25.10.2023 · бюллетень № 12

Классы МКТУ: 05

05 - вещества диетические для медицинских целей; добавки диетические минеральные; добавки к пище; добавки пищевые белковые; материалы перевязочные медицинские; медикаменты; медикаменты для человека; препараты бактериальные для медицинских и...

https://www1.fips.ru/fips_servl/fips_servlet?DB=RUTM&DocNumber=1030561



Знак № 1025256 · действует

Зарегистрирован 04.06.2024, действует до 20.10.2033

Заявка 2023801243 от 20.10.2023 · бюллетень № 11

Классы МКТУ: 05

05 - вещества диетические для медицинских целей; добавки диетические минеральные; добавки к пище; добавки пищевые белковые; материалы перевязочные медицинские; медикаменты; медикаменты для человека; препараты бактериальные для медицинских и...

https://www1.fips.ru/fips_servl/fips_servlet?DB=RUTM&DocNumber=1025256

Знак № 1024286 · действует

Зарегистрирован 03.06.2024, действует до 11.09.2033

По открытым данным Роспатента на 02.10.2026. Изображение знака и классы МКТУ — на странице знака ФИПС по ссылке ниже.

https://www1.fips.ru/fips_servl/fips_servlet?DB=RUTM&DocNumber=1024286

ОстреаХалер/OstreaHaler

Знак № 871142 · действует

Зарегистрирован 24.05.2022, действует до 06.09.2031

Заявка 2021756522 от 06.09.2021 · бюллетень № 10

Классы МКТУ: 05, 10

05 - фармацевтические препараты, средства дезинфицирующие, воды минеральные для медицинских целей, диетическое питание и вещества для медицинских целей, пищевые добавки для человека, в том числе биологически активные добавки к пище, пластыри... 10 - анализаторы для идентификации бактерий для медицинских целей; анализаторы холестерина; аппаратура для анализов крови; аппаратура для анализов медицинская; аппаратура для анестезии; аппаратура для гальванотерапии; аппаратура для...

https://www1.fips.ru/fips_servl/fips_servlet?DB=RUTM&DocNumber=871142

ОстреаХалер
OstreaXaler

Знак № 821954 · действует

Зарегистрирован 27.07.2021, действует до 20.02.2031

Заявка 2021709353 от 20.02.2021 · бюллетень № 15

Классы МКТУ: 05, 10

05 - фармацевтические препараты, средства дезинфицирующие, воды минеральные для медицинских целей, диетическое питание и вещества для медицинских целей, пищевые добавки для человека, в том числе биологически активные добавки к пище, пластыри... 10 - приборы и инструменты хирургические, медицинские, стоматологические и ветеринарные, в том числе приборы, инструменты и аппараты для введения лекарственных препаратов в организм; оборудование терапевтическое и вспомогательное...

https://www1.fips.ru/fips_servl/fips_servlet?DB=RUTM&DocNumber=821954



Знак № 806501 · действует

Зарегистрирован 09.04.2021, действует до 28.09.2030

Заявка 2020753533 от 28.09.2020 · бюллетень № 7

Классы МКТУ: 05

05 - вещества диетические для медицинских целей; воды минеральные для медицинских целей; дезинфектанты; добавки минеральные пищевые; добавки пищевые; медикаменты для человека; напитки диетические для медицинских целей; препараты биологические...

https://www1.fips.ru/fips_servl/fips_servlet?DB=RUTM&DocNumber=806501

ЭСКЕЙП

Знак № 416464 · действует

Зарегистрирован 18.08.2010, действует до 23.03.2029

Заявка 2009705679 от 23.03.2009

Классы МКТУ: 05

05 - акарициды; аконитин; алкалоиды для медицинских целей; альгициды; альдегиды для фармацевтических целей; амальгамы зубные из золота; амальгамы стоматологические; аминокислоты для ветеринарных целей; аминокислоты для медицинских целей...

https://www1.fips.ru/fips_servl/fips_servlet?DB=RUTM&DocNumber=416464

СПАЗМОЛ

Знак № 339823 · действует

Зарегистрирован 19.12.2007, действует до 21.02.2036

Заявка 2006703822 от 21.02.2006

Классы МКТУ: 05, 29

05 - акарициды, аконитин, алкалоиды для медицинских целей, альгициды, альдегиды для фармацевтических целей, амальгамы зубные из золота, амальгамы стоматологические, аминокислоты для ветеринарных целей, аминокислоты для медицинских целей... 29 - альгинаты пищевые, белки пищевые, жиры пищевые, мозг костный пищевой, пектины пищевые, протеины пищевые. Извещения, касающиеся товарных знаков, знаков обслуживания Изменения (дополнения) в лицензионный договор

https://www1.fips.ru/fips_servl/fips_servlet?DB=RUTM&DocNumber=339823

КЛАРИСЕНС

Знак № 325569 · действует

Зарегистрирован 03.05.2007, действует до 21.02.2036

Заявка 2006703815 от 21.02.2006

Классы МКТУ: 05, 29

05 - акарициды, аконитин, алкалоиды для медицинских целей, альгициды, альдегиды для фармацевтических целей, амальгамы зубные из золота, амальгамы стоматологические, аминокислоты для ветеринарных целей, аминокислоты для медицинских целей... 29 - альгинаты пищевые, белки пищевые, жиры пищевые, мозг костный пищевой, пектины пищевые, протеины пищевые. Извещения, касающиеся товарных знаков, знаков обслуживания Изменение наименования, фамилии, имени, отчества правообладателя и/или...

https://www1.fips.ru/fips_servl/fips_servlet?DB=RUTM&DocNumber=325569

КЛАРИСЕНС
CLARISENS

Знак № 199813 · действует

Зарегистрирован 21.02.2001, действует до 20.04.2030

Заявка 2000709134 от 20.04.2000

Классы МКТУ: 05

05 - диетические пищевые продукты для медицинских целей; лекарственные препараты для медицинских целей; лекарственные средства для человека; химико-фармацевтические препараты. Извещения, касающиеся товарных знаков, знаков обслуживания...

https://www1.fips.ru/fips_servl/fips_servlet?DB=RUTM&DocNumber=199813

СПАЗМОЛ
SPASMOL

Знак № 185175 · действует

Зарегистрирован 29.02.2000, действует до 24.04.2028

Заявка 98707096 от 24.04.1998

Классы МКТУ: 05, 35, 42

05 - диетические пищевые продукты для медицинских целей, лекарственные препараты для медицинских целей: лекарственные травы, лекарственные средства для животных, лекарственные леденцы, химико-фармацевтические препараты. 35 - операции по экспорту-импорту; изучение рынка; демонстрация товаров; реклама, сбыт товаров через посредников. 42 - реализация лекарственных препаратов. Извещения, касающиеся товарных знаков, знаков обслуживания Регистрация лицензионного договора

https://www1.fips.ru/fips_servl/fips_servlet?DB=RUTM&DocNumber=185175

Документ сформирован сервисом ТоварминПРО (tovarminpro.ru): открытые данные Роспатента на 02.10.2026, страницы знаков в открытых реестрах ФИПС получены 05.11.2026; данные могли измениться. Не является официальной выпиской из Государственного реестра товарных знаков и не заменяет её.